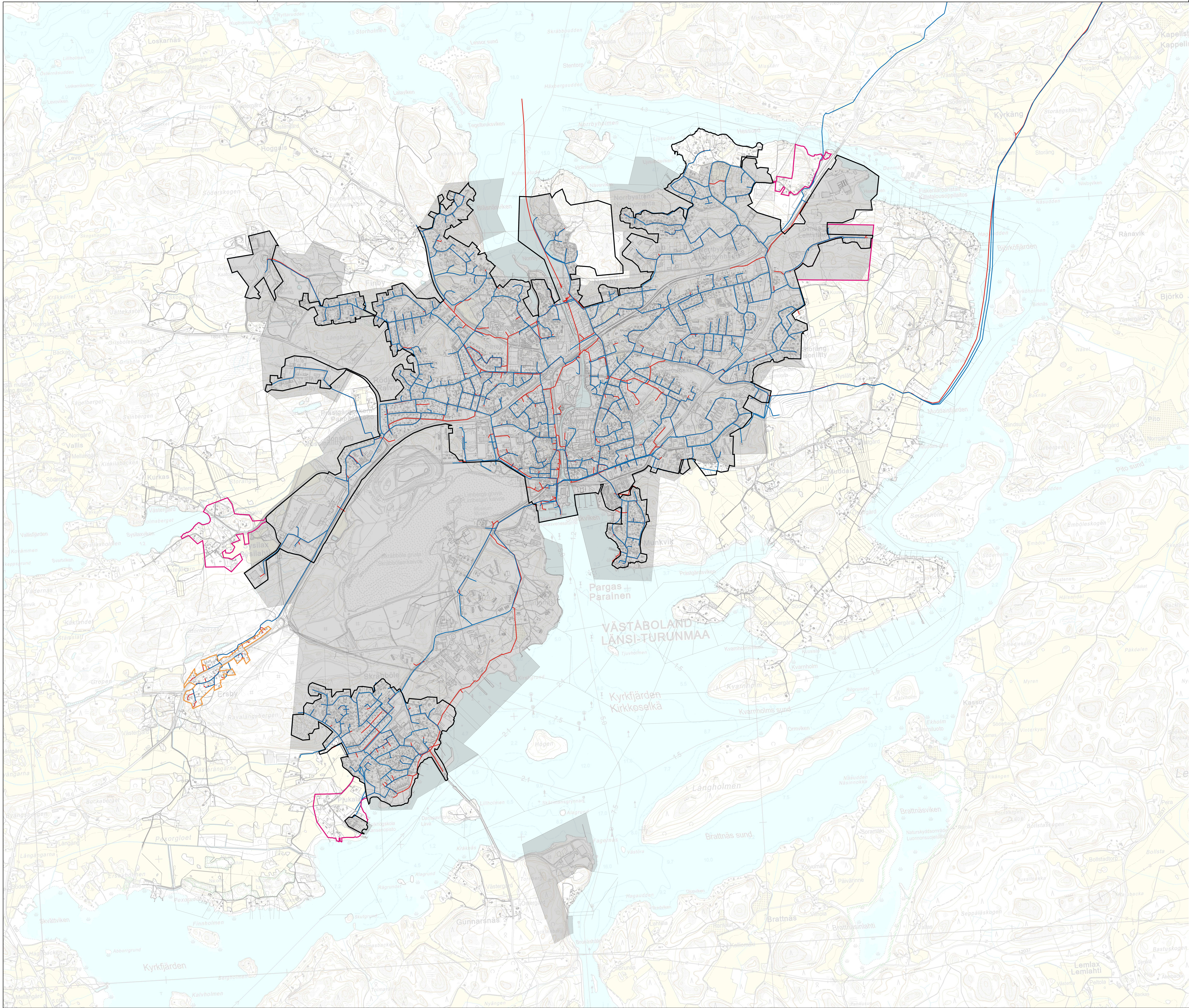

Merkkien selitykset / Teckenförklaring

- Kiinteistöraja / Fastighetsgräns
- Rakennettu vesijohto / Byggd vattenledning
- Rakennettu jätevesiviemäri / Byggt avlopp
- Asemakaava-alue / Detaljplan
- Vesihuoltolaitoksen toiminta-alue talousvedelle. Vesihuoltolaitoksen toiminta-alue jätevedelle. (samat aluerajat) Vattentjänstverkets verksamhetsområde för hushållsvatten. Vattentjänstverkets verksamhetsområde för avloppsvatten. (områdesgränserna sammanfaller)
- Ersby, vahvistettu toiminta-alue 14.5.2019 / Ersby, fastslaget verksamhetsområde 14.5.2019
- Tavoitteellinen toiminta-alue / Målsatt verksamhetsområde

Sökande / Hakija	Typ av ritning / Piirustuslaji	
PARGAS STAD PARAISTEN KAUPUNKI VATTENTJÄNSTVERKET / VESIHUOLTOLAITOS	HUVUDRITNING / PÄÄSUUNNITELMA	
	Ritningens innehåll/Piirustuksen sisältö: SITUATIONSPLAN ASEMAPIIRROS	Skala/Mittakaava: 1:10000
By / Kylä: - Fastighet / Tilan nimi: - RN:r / RN:o		
Projektinformation / Projektin tiedot: VERKSAMHETSOMRÅDE / TOIMINTA-ALUE PARGAS / PARAINEN	Tid och plats/Aika ja paikka: 11.6.2021 PARGAS	
	Underskrifter/Allekirjoitukset	
	Planerare - Ritare/Suunnittelija - Piirtäjä: HR / SK	
	Godkänd/Hyväksynyt	
	Arkvi. nr./Ark n:o: 1	Ritning nr./Piir n:o: 1